



ΚΙΝΗΣΗ ΜΟΥΣΕΙΩΝ ΚΑΙ ΑΡΧΑΙΟΛΟΓΙΚΩΝ ΧΩΡΩΝ ΜΑΙΟΣ 2024

Η Ελληνική Στατιστική Αρχή (ΕΛΣΤΑΤ) ανακοινώνει τα αποτελέσματα της Έρευνας Κίνησης Μουσείων και Αρχαιολογικών Χώρων για τον μήνα Μάιο 2024. Συγκεκριμένα:

- Κατά το μήνα Μάιο 2024 σε σύγκριση με τον αντίστοιχο μήνα του 2023, καταγράφεται αύξηση των επισκεπτών μουσείων κατά 8,2%, μείωση των επισκεπτών ελεύθερης εισόδου κατά 17,1% και αύξηση των αντίστοιχων εισπράξεων κατά 23,8% (Πίνακας 1).
- Στους αρχαιολογικούς χώρους, κατά το μήνα Μάιο 2024 σε σύγκριση με τον αντίστοιχο μήνα του 2023, καταγράφεται μείωση των επισκεπτών κατά 0,5%, μείωση των επισκεπτών ελεύθερης εισόδου κατά 17,4% και αύξηση των αντίστοιχων εισπράξεων κατά 6,7% (Πίνακας 1).
- Κατά το πεντάμηνο Ιανουαρίου – Μαΐου 2024 παρατηρείται αύξηση, σε σχέση με την αντίστοιχη περίοδο του 2023, κατά 19,4% στους επισκέπτες των μουσείων, κατά 6,1% στους επισκέπτες ελεύθερης εισόδου και κατά 25,8% στις αντίστοιχες εισπράξεις (Πίνακας 2).
- Στους αρχαιολογικούς χώρους, κατά το πεντάμηνο Ιανουαρίου – Μαΐου 2024, παρατηρείται αύξηση σε σχέση με την αντίστοιχη περίοδο του έτους 2023 κατά 18,2% στους επισκέπτες, κατά 17,0% στους επισκέπτες ελεύθερης εισόδου και κατά 18,3% στις αντίστοιχες εισπράξεις (Πίνακας 2).

Γράφημα 1: Κίνηση Μουσείων και Αρχαιολογικών Χώρων (Ιανουάριος 2019 – Μάιος 2024)

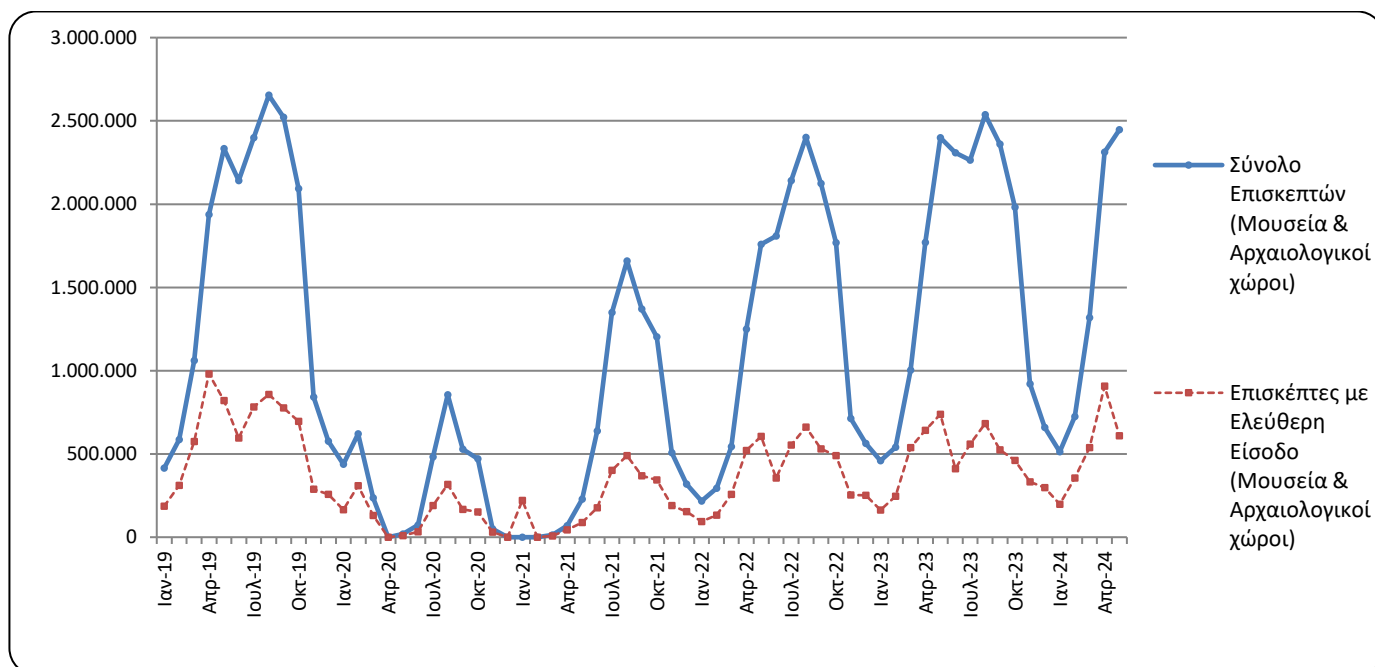

Πληροφορίες για μεθοδολογικά θέματα:

Διεύθυνση Τομεακών Στατιστικών
Τμήμα Στατιστικών Τουρισμού και Πολιτισμού
Η Προϊσταμένη του τμήματος: Ελένη Παπαδοπούλου
Τηλ: 213 135 2168
e-mail: e.papadopoulou@statistics.gr

Πληροφορίες για παροχή δεδομένων:

Τηλ.: 213 135 2022, 2308, 2310
e-mail: data.dissem@statistics.gr

**ΠΙΝΑΚΑΣ 1: ΕΠΙΣΚΕΠΤΕΣ ΜΟΥΣΕΙΩΝ ΚΑΙ ΑΡΧΑΙΟΛΟΓΙΚΩΝ ΧΩΡΩΝ – ΕΙΣΠΡΑΞΕΙΣ
(ΜΑΙΟΣ 2023 ΚΑΙ ΜΑΙΟΣ 2024)**

I. ΑΡΙΘΜΟΣ ΕΠΙΣΚΕΠΤΩΝ			
Μουσεία - Αρχαιολογικοί Χώροι	2023	2024	Μεταβολή 2024/2023
Γενικό σύνολο επισκεπτών (Α+Β)	2.399.587	2.447.335	2,0%
A. Μουσεία (Γ+Ε)	674.565	730.209	8,2%
Μουσείο Ακρόπολης	210.865	212.134	0,6%
Εθνικό Αρχαιολογικό	69.604	64.469	-7,4%
Αρχαίας Ολυμπίας ⁽³⁾	11.567	36.791	218,1%
Παλάτι Ιπποτών (Ρόδου)	41.415	41.797	0,9%
Ηρακλείου (Κρήτης)	32.535	38.715	19,0%
Λευκού Πύργου	24.855	18.335	-26,2%
Δελφών ⁽³⁾	28.296	67.552	138,7%
Λοιπών μουσείων ⁽²⁾	255.428	250.416	-2,0%
B. Αρχαιολογικοί χώροι (Δ+Ζ)	1.725.022	1.717.126	-0,5%
Επιδαύρου ⁽¹⁾	70.403	64.209	-8,8%
Ακροπόλεως Μυκηνών και Θησαυρού Ατρέα	73.606	67.627	-8,1%
Ακροπόλεως Αθηνών	467.706	541.947	15,9%
Σουνίου	50.885	48.557	-4,6%
Ακροπόλεως Λίνδου	82.976	87.272	5,2%
Βασιλικοί Τάφοι Βεργίνας	32.326	32.103	-0,7%
Αρχαίας Ολυμπίας ⁽³⁾	60.940	32.414	-46,8%
Κνωσού (Κρήτης)	112.199	119.601	6,6%
Φαιστού (Κρήτης)	10.817	9.918	-8,3%
Αρχαίας Κορίνθου ⁽¹⁾	29.127	35.706	22,6%
Μυστρά ⁽¹⁾	17.295	20.105	16,2%
Δελφών ⁽³⁾	63.404	27.156	-57,2%
Λοιπών αρχαιολογικών χώρων ⁽²⁾	653.338	630.511	-3,5%
II. ΑΡΙΘΜΟΣ ΕΠΙΣΚΕΠΤΩΝ ΜΕ ΕΙΣΙΤΗΡΙΟ			
	2023	2024	Μεταβολή 2024/2023
Σύνολο Επισκεπτών Με Εισιτήριο (Γ+Δ) ⁽²⁾	1.662.051	1.837.365	10,5%
Γ. Μουσεία ⁽²⁾	407.262	508.517	24,9%
Δ. Αρχαιολογικοί χώροι ⁽²⁾	1.254.789	1.328.848	5,9%
III. ΑΡΙΘΜΟΣ ΕΠΙΣΚΕΠΤΩΝ ΕΛΕΥΘΕΡΗΣ ΕΙΣΟΔΟΥ			
	2023	2024	Μεταβολή 2024/2023
Σύνολο Επισκεπτών Ελεύθερης Εισόδου (Ε+Ζ)	737.536	609.970	-17,3%
Ε. Μουσεία	267.303	221.692	-17,1%
Ζ. Αρχαιολογικοί χώροι	470.233	388.278	-17,4%
IV. ΕΙΣΠΡΑΞΕΙΣ (σε ευρώ)			
	2023	2024	Μεταβολή 2024/2023
Σύνολο Εισπράξεων (Η+Θ)	20.494.655	22.582.200	10,2%
Η. Μουσεία	4.175.364	5.168.783	23,8%
Θ. Αρχαιολογικοί χώροι	16.319.291	17.413.417	6,7%

⁽¹⁾ Ισχύει ενιαίο εισιτήριο για το μουσείο και τον αρχαιολογικό χώρο.

⁽²⁾ Αναθεωρημένα στοιχεία 2023 λόγω διαβίβασης επικαιροποιημένων στοιχείων από διοικητικές πηγές.

⁽³⁾ Από τον Απρίλιο 2024, έχει γίνει δυνατή η ηλεκτρονική αγορά εισιτηρίων από τα μουσεία Αρχαίας Ολυμπίας και Δελφών, με δυνατότητα επίσκεψης και του αντίστοιχου αρχαιολογικού χώρου, χωρίς να είναι δυνατή η διάκριση της επισκεψιμότητας σε μουσείο και σε αρχαιολογικό χώρο.

Στα παρακάτω διαγράμματα παρουσιάζεται η πορεία των εισπράξεων Μουσείων και Αρχαιολογικών χώρων (γράφημα 2) καθώς και η επισκεψιμότητα ανά Μουσείο (γράφημα 3) και ανά Αρχαιολογικό χώρο (γράφημα 4).

Γράφημα 2: Εισπράξεις Μουσείων και Αρχαιολογικών χώρων (Ιανουάριος 2019 – Μάιος 2024)
(σε χιλιάδες ευρώ)

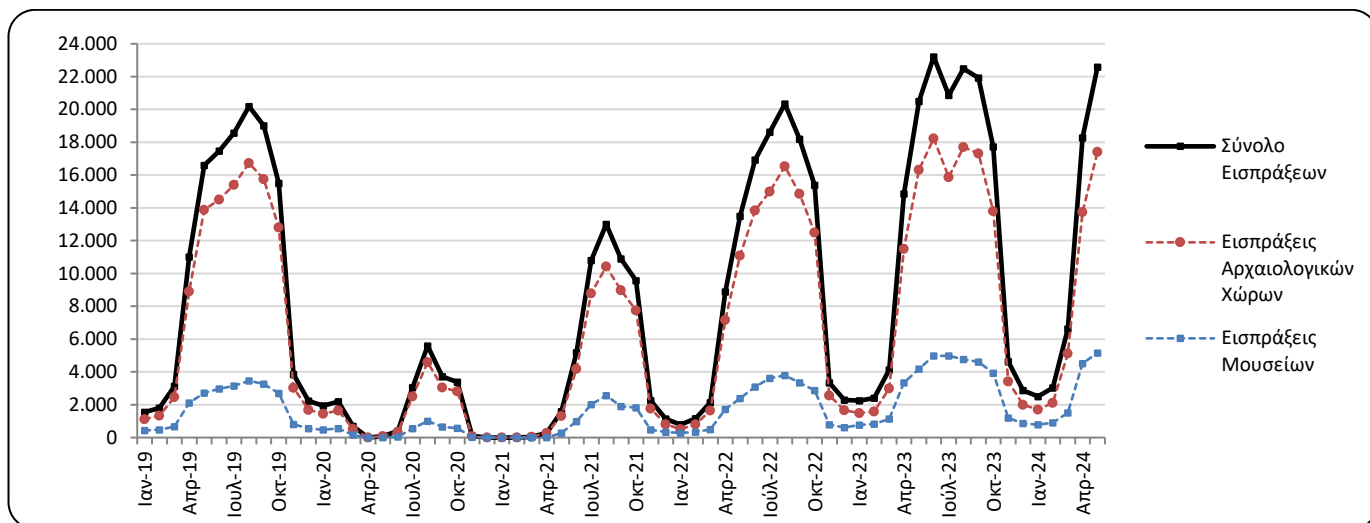

Γράφημα 3: Επισκεψιμότητα Μουσείων, Μάιος 2024

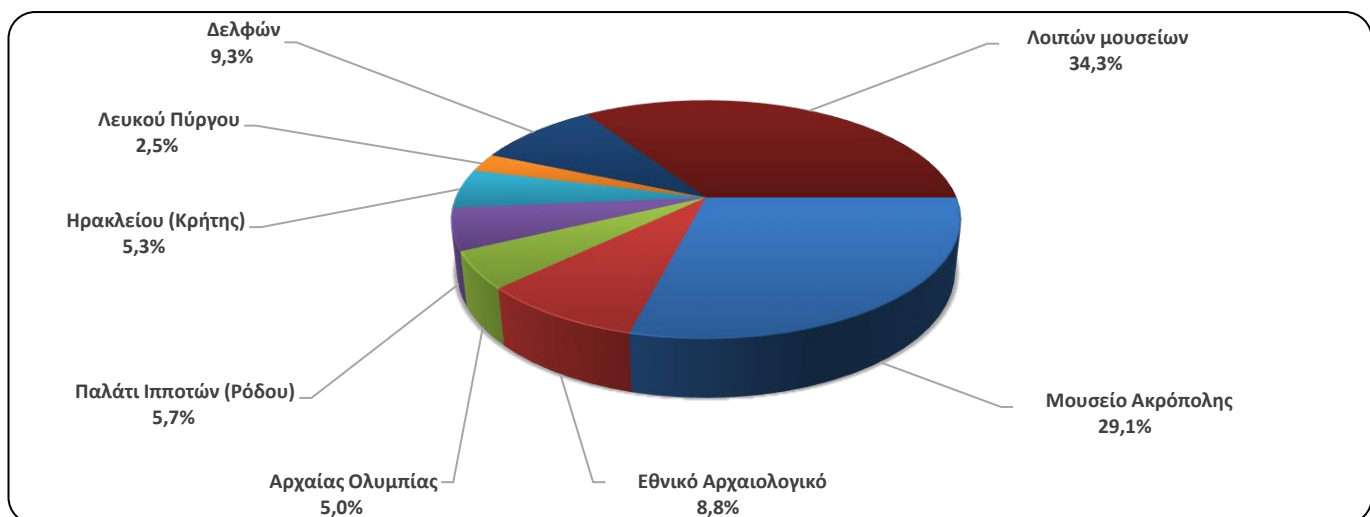

Γράφημα 4: Επισκεψιμότητα Αρχαιολογικών χώρων, Μάιος 2024

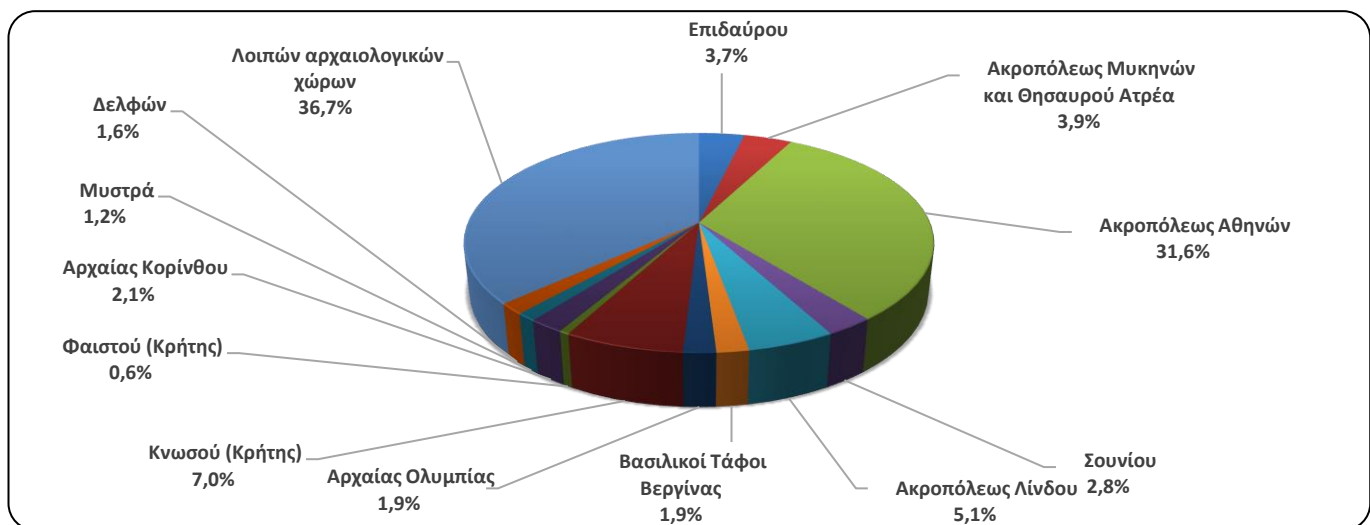

**ΠΙΝΑΚΑΣ 2: ΕΠΙΣΚΕΠΤΕΣ ΜΟΥΣΕΙΩΝ ΚΑΙ ΑΡΧΑΙΟΛΟΓΙΚΩΝ ΧΩΡΩΝ - ΕΙΣΠΡΑΞΕΙΣ
(2022, 2023, ΙΑΝΟΥΑΡΙΟΣ - ΜΑΙΟΣ 2023, 2024)**

I. ΑΡΙΘΜΟΣ ΕΠΙΣΚΕΠΤΩΝ					
Μουσεία - Αρχαιολογικοί Χώροι	2022	2023	ΙΑΝΟΥΑΡΙΟΣ - ΜΑΙΟΣ		Μεταβολή 2024/2023
			2023	2024	
Γενικό σύνολο επισκεπτών (Α+Β)	15.583.552	19.201.226	6.170.185	7.317.840	18,6%
A. Μουσεία (Γ+Ε)	4.636.901	5.791.177	2.047.182	2.444.826	19,4%
Μουσείο Ακρόπολης	1.397.353	1.900.950	698.963	762.867	9,1%
Εθνικό Αρχαιολογικό	474.821	642.318	232.820	259.248	11,4%
Αρχαίας Ολυμπίας ⁽³⁾	85.179	85.410	28.743	92.886	223,2%
Παλάτι Ιπποτών (Ρόδου)	263.521	333.081	80.745	86.626	7,3%
Ηρακλείου (Κρήτης)	249.715	294.839	75.270	94.904	26,1%
Λευκού Πύργου ⁽²⁾	193.916	259.775	90.428	81.283	-10,1%
Δελφών ⁽³⁾	151.512	203.445	90.060	193.804	115,2%
Λοιπών μουσείων ⁽²⁾	1.820.884	2.072.468	750.153	873.208	16,4%
B. Αρχαιολογικοί χώροι (Δ+Ζ)	10.946.651	13.408.940	4.123.003	4.873.014	18,2%
Επιδαύρου ⁽¹⁾	393.077	525.982	204.525	228.222	11,6%
Ακροπόλεως Μυκηνών και Θησαυρού Ατρέα	372.448	510.507	211.284	249.165	17,9%
Ακροπόλεως Αθηνών	3.019.841	3.958.405	1.284.436	1.747.427	36,0%
Σουνίου	314.506	393.927	141.522	170.763	20,7%
Ακροπόλεως Λίνδου	596.331	629.089	135.009	142.839	5,8%
Βασιλικοί Τάφοι Βεργίνας	168.444	202.122	91.990	127.521	38,6%
Αρχαίας Ολυμπίας ⁽³⁾	338.365	481.211	135.809	105.950	-22,0%
Κνωσού (Κρήτης)	831.320	959.110	218.791	242.433	10,8%
Φαιστού (Κρήτης)	74.817	79.934	20.981	20.608	-1,8%
Αρχαίας Κορίνθου ⁽¹⁾	153.616	210.465	73.518	97.198	32,2%
Μυστρά ⁽¹⁾	139.512	151.508	53.703	60.621	12,9%
Δελφών ⁽³⁾	332.870	482.293	182.180	144.309	-20,8%
Λοιπών αρχαιολογικών χώρων ⁽²⁾	4.211.504	4.824.387	1.369.255	1.535.958	12,2%
II. ΑΡΙΘΜΟΣ ΕΠΙΣΚΕΠΤΩΝ ΜΕ ΕΙΣΙΤΗΡΙΟ					
	2022	2023	ΙΑΝΟΥΑΡΙΟΣ - ΜΑΙΟΣ		Μεταβολή 2024/2023
			2023	2024	
Σύνολο Επισκεπτών Με Εισιτήριο (Γ+Δ)	10.877.516	13.605.359	3.852.477	4.707.665	22,2%
Γ. Μουσεία ⁽²⁾	2.883.216	3.681.386	1.112.753	1.453.237	30,6%
Δ. Αρχαιολογικοί χώροι ⁽²⁾	7.994.300	9.923.973	2.739.724	3.254.428	18,8%
III. ΑΡΙΘΜΟΣ ΕΠΙΣΚΕΠΤΩΝ ΕΛΕΥΘΕΡΗΣ ΕΙΣΟΔΟΥ					
	2022	2023	ΙΑΝΟΥΑΡΙΟΣ - ΜΑΙΟΣ		Μεταβολή 2024/2023
			2023	2024	
Σύνολο Επισκεπτών Ελεύθερης Εισόδου (Ε+Ζ)	4.706.036	5.595.867	2.317.708	2.610.175	12,6%
Ε. Μουσεία ⁽²⁾	1.753.685	2.110.900	934.429	991.589	6,1%
Ζ. Αρχαιολογικοί χώροι	2.952.351	3.484.967	1.383.279	1.618.586	17,0%
IV. ΕΙΣΠΡΑΞΕΙΣ (σε ευρώ)					
	2022	2023	ΙΑΝΟΥΑΡΙΟΣ - ΜΑΙΟΣ		Μεταβολή 2024/2023
			2023	2024	
Σύνολο Εισπράξεων (Η+Θ)	121.535.113	157.852.657	44.142.880	52.997.883	20,1%
Η. Μουσεία	23.361.465	35.617.601	10.252.009	12.895.680	25,8%
Θ. Αρχαιολογικοί χώροι	98.173.648	122.235.056	33.890.871	40.102.203	18,3%

⁽¹⁾ Ισχύει ενιαίο εισιτήριο για το μουσείο και τον αρχαιολογικό χώρο.

⁽²⁾ Αναθεωρημένα στοιχεία 2023 λόγω διαβίβασης επικαιροποιημένων στοιχείων από διοικητικές πηγές.

⁽³⁾ Από τον Απρίλιο 2024, έχει γίνει δυνατή η ηλεκτρονική αγορά εισιτηρίων από τα μουσεία Αρχαίας Ολυμπίας και Δελφών, με δυνατότητα επίσκεψης και του αντίστοιχου αρχαιολογικού χώρου, χωρίς να είναι δυνατή η διάκριση της επισκεψιμότητας σε μουσείο και σε αρχαιολογικό χώρο.

ΕΠΕΞΗΓΗΜΑΤΙΚΕΣ ΣΗΜΕΙΩΣΕΙΣ

Έρευνα Κίνησης Μουσείων και Αρχαιολογικών χώρων	<p>Η έρευνα Κίνησης Μουσείων και Αρχαιολογικών Χώρων παρουσιάζει αποτελέσματα από το έτος 1970. Με την έρευνα αυτή συγκεντρώνονται στοιχεία από τον Οργανισμό Διαχείρισης και Ανάπτυξης Πολιτιστικών Πόρων (Ο.Δ.Α.Π.), εποπτευόμενο φορέα από το Υπουργείο Πολιτισμού και Αθλητισμού, σχετικά με τον αριθμό των επισκεπτών και των εισπράξεων από τα διατεθέντα εισιτήρια στα Μουσεία αρχαιολογικού και ιστορικού ενδιαφέροντος και στους Αρχαιολογικούς χώρους.</p> <p>Για το Μουσείο Ακρόπολης διατίθενται στοιχεία επισκεπτών και εισπράξεων από τον μήνα Δεκέμβριο του 2009.</p>
Νομικό πλαίσιο	<p>Η παρούσα έρευνα, η οποία διεξάγεται από το έτος 1970, είναι συνεχής και παράγει μηνιαία στοιχεία και κατ' επέκταση ετήσια, στη βάση της ΚΥΑ 15189/Β379/73.</p>
Περίοδος Αναφοράς	<p>1/5/2024 - 31/5/2024</p>
Μεθοδολογία και ορισμοί	<p>Η έρευνα διενεργείται σε μηνιαία βάση και τα στοιχεία συγκεντρώνονται κυρίως από τον Οργανισμό Διαχείρισης και Ανάπτυξης Πολιτιστικών Χώρων (Ο.Δ.Α.Π.), εποπτευόμενο φορέα από το Υπουργείο Πολιτισμού και Αθλητισμού. Τα στοιχεία που συγκεντρώνονται αφορούν τον αριθμό των επισκεπτών και των αντίστοιχων εισπράξεων από τα διατεθέντα εισιτήρια στα Μουσεία αρχαιολογικού και ιστορικού ενδιαφέροντος και τους Αρχαιολογικούς χώρους της χώρας. Στοιχεία παρουσιάζονται κατά μήνα και στο τέλος του έτους συνολικά για όλο το έτος.</p>
	<p>Αριθμός ενιαίων εισιτηρίων:</p> <p>Από τον Απρίλιο 1999, εκτός του καθιερωμένου εισιτηρίου, άρχισε να καταβάλλεται ενιαίο εισιτήριο σε ορισμένα μουσεία και αρχαιολογικούς χώρους. Το σύνολο των εισιτηρίων αυτών για τον μήνα Μάιο του 2024 ανέρχεται σε 118.583</p>
Παραπομπές	<p>Περισσότερες πληροφορίες σχετικά με την Έρευνα Κίνησης Μουσείων και Αρχαιολογικών χώρων και παλαιότερες χρονολογικές σειρές διατίθενται στην ιστοσελίδα της Υπηρεσίας στο: http://www.statistics.gr/el/statistics/-/publication/SCI21/</p>