



ΔΕΛΤΙΟ ΤΥΠΟΥ

ΚΙΝΗΣΗ ΜΟΥΣΕΙΩΝ ΚΑΙ ΑΡΧΑΙΟΛΟΓΙΚΩΝ ΧΩΡΩΝ ΙΟΥΛΙΟΣ 2021

Η Ελληνική Στατιστική Αρχή (ΕΛΣΤΑΤ) ανακοινώνει τα αποτελέσματα της Έρευνας Κίνησης Μουσείων και Αρχαιολογικών Χώρων για τον μήνα Ιούλιο 2021. Συγκεκριμένα:

- Κατά το μήνα Ιούλιο του 2021 σε σχέση με τον αντίστοιχο μήνα του 2020, καταγράφεται αύξηση των επισκεπτών των Μουσείων κατά 203,7%, των επισκεπτών ελεύθερης εισόδου κατά 152,6% και των αντίστοιχων εισπράξεων κατά 263,5% (Πίνακας 1).
- Στους Αρχαιολογικούς χώρους, κατά το μήνα Ιούλιο 2021 σε σύγκριση με τον αντίστοιχο μήνα του 2020 καταγράφεται αύξηση των επισκεπτών κατά 171,4%, των επισκεπτών ελεύθερης εισόδου κατά 97,5% και των εισπράξεων κατά 250,0% (Πίνακας 1).
- Κατά το επτάμηνο Ιανουαρίου - Ιουλίου 2021 παρατηρείται μείωση σε σχέση με την αντίστοιχη περίοδο του έτους 2020 κατά 6,3% στους επισκέπτες των Μουσείων, κατά 31,5% στους επισκέπτες ελεύθερης εισόδου, ενώ αύξηση κατά 81,7% παρατηρείται στις αντίστοιχες εισπράξεις, δεδομένης της αναστολής λειτουργίας των Μουσείων από τις 14 Μαρτίου 2020 έως τις 16 Ιουνίου 2020 και σταδιακά από την 1^η Νοεμβρίου 2020 έως τις 13 Μαΐου 2021, σε εφαρμογή των μέτρων που ελήφθησαν για την αντιμετώπιση της πανδημίας της νόσου του κορωνοϊού (COVID-19) (Πίνακας 2).
- Στους Αρχαιολογικούς χώρους, κατά το επτάμηνο Ιανουαρίου - Ιουλίου 2021, παρατηρείται αύξηση σε σχέση με την αντίστοιχη περίοδο του έτους 2020 κατά 38,5% στους επισκέπτες, ενώ μείωση κατά 3,5% παρατηρείται στους επισκέπτες ελεύθερης εισόδου και αύξηση κατά 122,0% παρατηρείται στις αντίστοιχες εισπράξεις, δεδομένης της αναστολής λειτουργίας των Αρχαιολογικών χώρων από τις 14 Μαρτίου έως και τις 17 Μαΐου 2020 και εκ νέου από τις 7 Νοεμβρίου του 2020 έως τις 21 Μαρτίου 2021 (Πίνακας 2).

Γράφημα 1: Κίνηση Μουσείων και Αρχαιολογικών Χώρων (Ιανουάριος 2016 – Ιούλιος 2021)

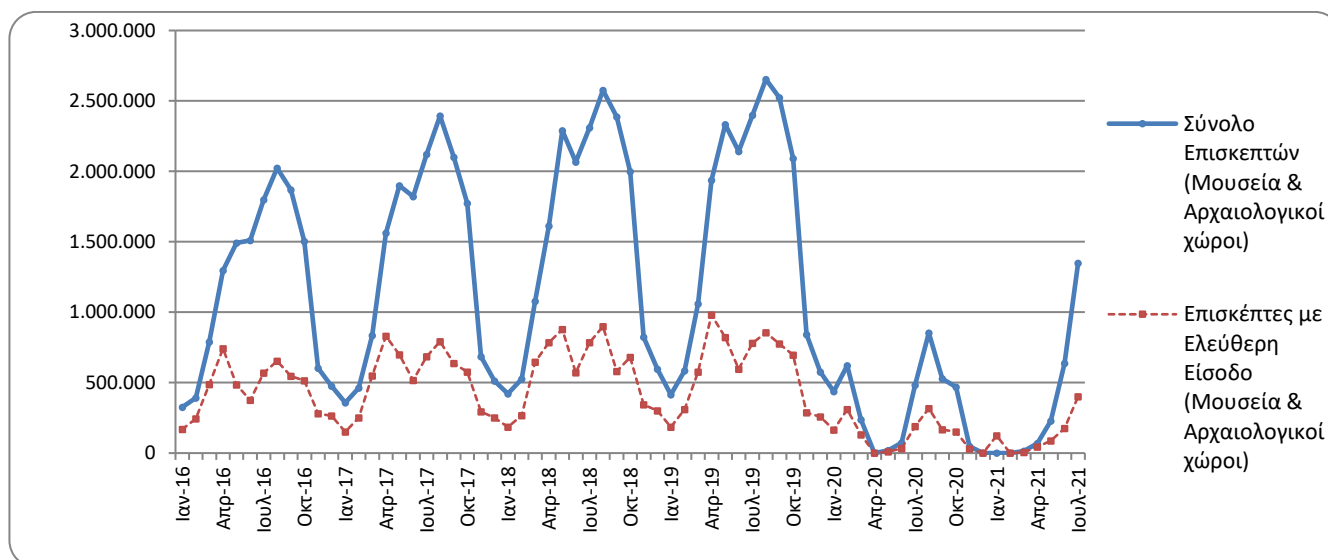

Πληροφορίες για μεθοδολογικά θέματα:

Διεύθυνση Τομεακών Στατιστικών
Τμήμα Στατιστικών Τουρισμού και Πολιτισμού
Η Προϊσταμένη του Τμήματος: Ασημίνα Κατρή
Τηλ: 213 135 2168
e-mail: a.katri@statistics.gr

Πληροφορίες για παροχή δεδομένων:

Τηλ.: 213 135 2022, 2308, 2310
e-mail: data.dissem@statistics.gr

**ΠΙΝΑΚΑΣ 1: ΕΠΙΣΚΕΠΤΕΣ ΜΟΥΣΕΙΩΝ ΚΑΙ ΑΡΧΑΙΟΛΟΓΙΚΩΝ ΧΩΡΩΝ – ΕΙΣΠΡΑΞΕΙΣ
(ΙΟΥΛΙΟΣ 2020 ΚΑΙ ΙΟΥΛΙΟΣ 2021)**

I. ΑΡΙΘΜΟΣ ΕΠΙΣΚΕΠΤΩΝ			
Μουσεία - Αρχαιολογικοί Χώροι	2020 ⁽²⁾	2021 ⁽²⁾	Μεταβολή 2021/2020
Γενικό σύνολο επισκεπτών (Α+Β)	483.276	1.349.701	179,3%
A. Μουσεία (Γ+Ε)	117.905	358.044	203,7%
Μουσείο Ακρόπολης	30.059	98.659	228,2%
Εθνικό Αρχαιολογικό	5.179	32.147	520,7%
Αρχαίας Ολυμπίας	2.764	6.999	153,2%
Παλάτι Ιπποτών (Ρόδου)	8.640	27.225	215,1%
Ηρακλείου (Κρήτης)	9.365	25.648	173,9%
Λευκού Πύργου	5.875	13.469	129,3%
Δελφών	3.788	9.717	156,5%
Λοιπών μουσείων	52.235	144.180	176,0%
B. Αρχαιολογικοί χώροι (Δ+Ζ)	365.371	991.657	171,4%
Επιδαύρου ⁽¹⁾	13.728	34.610	152,1%
Ακροπόλεως Μυκηνών και Θησαυρού Ατρέα	10.274	27.807	170,7%
Ακροπόλεως Αθηνών	59.683	218.660	266,4%
Σουνίου	11.047	26.095	136,2%
Ακροπόλεως Λίνδου	31.441	73.460	133,6%
Βασιλικοί Τάφοι Βεργίνας	3.711	9.198	147,9%
Αρχαίας Ολυμπίας	11.287	27.266	141,6%
Κνωσού (Κρήτης)	33.860	95.880	183,2%
Φαιστού (Κρήτης)	5.130	9.234	80,0%
Αρχαίας Κορίνθου ⁽¹⁾	3.044	9.395	208,6%
Μυστρά ⁽¹⁾	5.562	15.065	170,9%
Δελφών	7.587	24.825	227,2%
Λοιπών αρχαιολογικών χώρων	169.017	420.162	148,6%
II. ΑΡΙΘΜΟΣ ΕΠΙΣΚΕΠΤΩΝ ΜΕ ΕΙΣΙΤΗΡΙΟ			
	2020 ⁽²⁾	2021 ⁽²⁾	Μεταβολή 2021/2020
Σύνολο Επισκεπτών Με Εισιτήριο (Γ+Δ)	293.511	947.946	223,0%
Γ. Μουσεία	69.034	234.588	239,8%
Δ. Αρχαιολογικοί χώροι	224.477	713.358	217,8%
III. ΑΡΙΘΜΟΣ ΕΠΙΣΚΕΠΤΩΝ ΕΛΕΥΘΕΡΗΣ ΕΙΣΟΔΟΥ			
	2020 ⁽²⁾	2021 ⁽²⁾	Μεταβολή 2021/2020
Σύνολο Επισκεπτών Ελεύθερης Εισόδου (Ε+Ζ)	189.765	401.755	111,7%
Ε. Μουσεία	48.871	123.456	152,6%
Ζ. Αρχαιολογικοί χώροι	140.894	278.299	97,5%
IV. ΕΙΣΠΡΑΞΕΙΣ (σε ευρώ)			
	2020 ⁽²⁾	2021 ⁽²⁾	Μεταβολή 2021/2020
Σύνολο Εισπράξεων (Η+Θ)	3.061.583	10.791.452	252,5%
Η. Μουσεία	553.144	2.010.818	263,5%
Θ. Αρχαιολογικοί χώροι	2.508.439	8.780.634	250,0%

⁽¹⁾ Ισχύει ενιαίο εισιτήριο για το μουσείο και τον αρχαιολογικό χώρο.

⁽²⁾ Η λειτουργία των Μουσείων αναστάλη σταδιακά από τις 14 Μαρτίου 2020 έως τις 16 Ιουνίου 2020 και σταδιακά από την 1^η Νοεμβρίου 2020 έως τις 13 Μαΐου 2021. Αντίστοιχα, η λειτουργία των Αρχαιολογικών Χώρων, αναστάλη από τις 14 Μαρτίου 2020 έως και τις 17 Μαΐου 2020 και από τις 7 Νοεμβρίου 2020 έως τις 21 Μαρτίου 2021, σε εφαρμογή των μέτρων που ελήφθησαν για την αντιμετώπιση της πανδημίας της νόσου του κορωνοϊού (COVID-19).

Στα παρακάτω διαγράμματα παρουσιάζεται η πορεία των εισπράξεων Μουσείων και Αρχαιολογικών χώρων (γράφημα 2) καθώς και η επισκεψιμότητα ανά Αρχαιολογικό χώρο (γράφημα 3).

Γράφημα 2: Εισπράξεις Μουσείων και Αρχαιολογικών χώρων (Ιανουάριος 2016 – Ιούλιος 2021)
(σε χιλιάδες ευρώ)

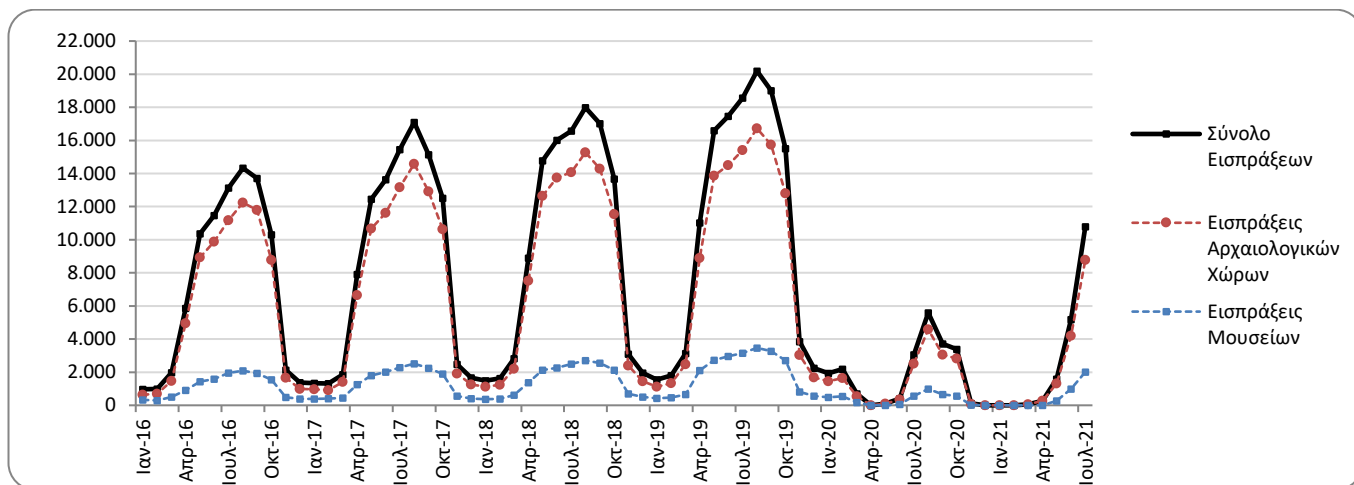

Γράφημα 3: Επισκεψιμότητα Μουσείων (%), Ιούλιος 2021

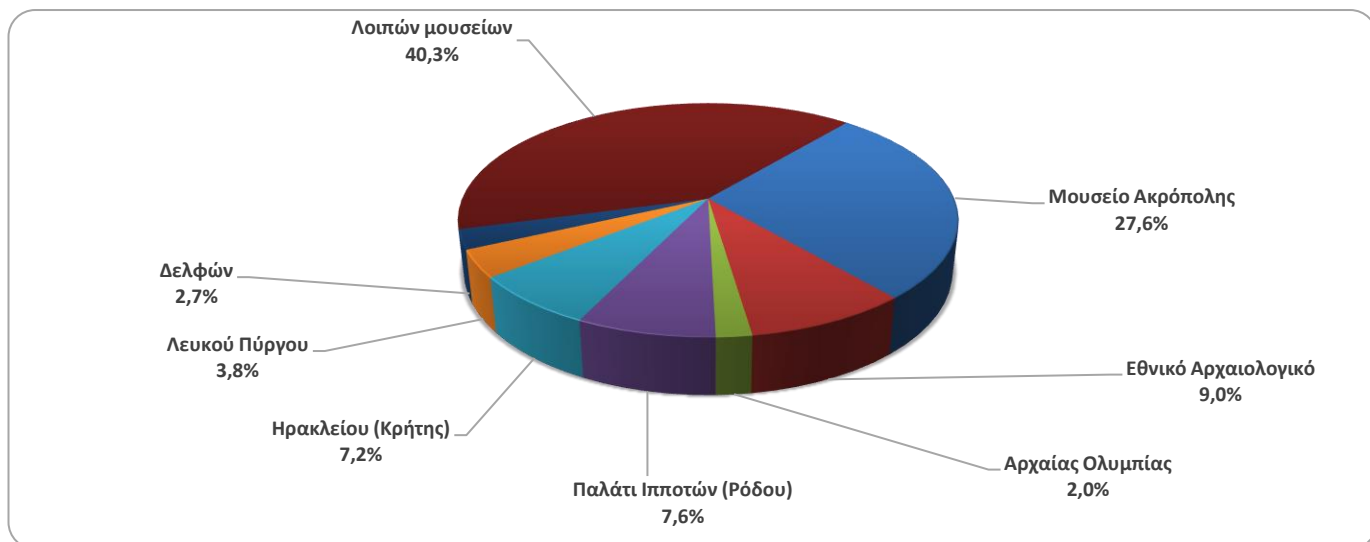

Γράφημα 4: Επισκεψιμότητα Αρχαιολογικών χώρων (%), Ιούλιος 2021

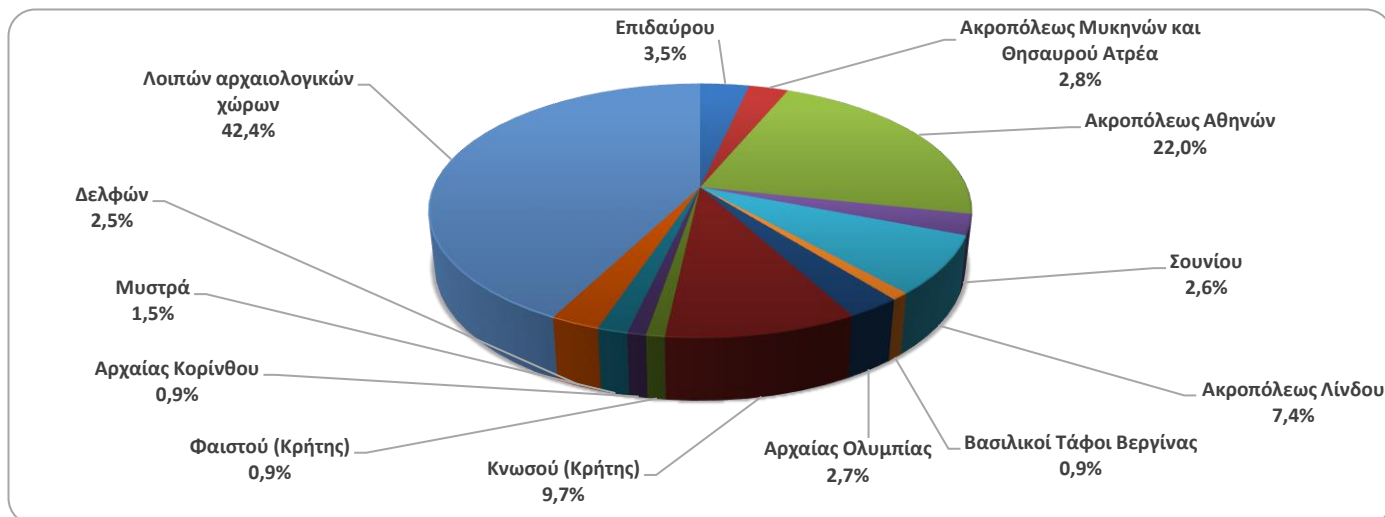

**ΠΙΝΑΚΑΣ 2: ΕΠΙΣΚΕΠΤΕΣ ΜΟΥΣΕΙΩΝ ΚΑΙ ΑΡΧΑΙΟΛΟΓΙΚΩΝ ΧΩΡΩΝ - ΕΙΣΠΡΑΞΕΙΣ
(2019, 2020, ΙΑΝΟΥΑΡΙΟΣ-ΙΟΥΛΙΟΣ 2020, 2021)**

I. ΑΡΙΘΜΟΣ ΕΠΙΣΚΕΠΤΩΝ					
Μουσεία - Αρχαιολογικοί Χώροι	2019	2020 ⁽²⁾	ΙΑΝΟΥΑΡΙΟΣ-ΙΟΥΛΙΟΣ		Μεταβολή 2021/2020
			2020 ⁽²⁾	2021 ⁽²⁾	
Γενικό σύνολο επισκεπτών (Α+Β)	19.559.278	3.772.828	1.871.060	2.298.129	22,8%
A. Μουσεία (Γ+Ε)	5.895.927	1.100.904	655.432	614.352	-6,3%
Μουσείο Ακρόπολης	1.755.435	325.969	218.406	163.122	-25,3%
Εθνικό Αρχαιολογικό	608.876	98.175	67.124	50.666	-24,5%
Αρχαίας Ολυμπίας	159.348	21.956	11.110	10.555	-5,0%
Παλάτι Ιπποτών (Ρόδου)	263.958	54.572	13.659	40.412	195,9%
Ηρακλείου (Κρήτης)	660.533	63.027	28.846	39.174	35,8%
Λευκού Πύργου	251.760	62.007	43.259	24.571	-43,2%
Δελφών	275.993	41.984	26.773	15.971	-40,3%
Λοιπών μουσείων	1.920.024	433.214	246.255	269.881	9,6%
B. Αρχαιολογικοί χώροι (Δ+Ζ)	13.663.351	2.671.924	1.215.628	1.683.777	38,5%
Επιδαύρου ⁽¹⁾	535.751	103.532	45.850	55.441	20,9%
Ακροπόλεως Μυκηνών και Θησαυρού Ατρέα	502.619	78.839	42.172	43.831	3,9%
Ακροπόλεως Αθηνών	3.593.586	620.132	374.520	395.001	5,5%
Σουνίου	337.544	100.319	55.276	70.181	27,0%
Ακροπόλεως Λίνδου	525.757	156.462	34.085	110.123	223,1%
Βασιλικοί Τάφοι Βεργίνας	223.151	37.586	23.433	15.727	-32,9%
Αρχαίας Ολυμπίας	457.710	64.759	28.093	45.262	61,1%
Κνωσού (Κρήτης)	949.192	175.927	58.955	145.439	146,7%
Φαιστού (Κρήτης)	121.796	31.885	14.384	14.233	-1,0%
Αρχαίας Κορίνθου ⁽¹⁾	214.023	31.981	17.298	15.819	-8,6%
Μυστρά ⁽¹⁾	147.713	36.352	14.301	24.179	69,1%
Δελφών	405.348	75.983	42.072	41.921	-0,4%
Λοιπών αρχαιολογικών χώρων	5.649.161	1.158.167	465.189	706.620	51,9%
	2019	2020 ⁽²⁾	ΙΑΝΟΥΑΡΙΟΣ-ΙΟΥΛΙΟΣ		Μεταβολή
			2020 ⁽²⁾	2021 ⁽²⁾	2021/2020
Σύνολο Επισκεπτών Με Εισιτήριο (Γ+Δ)	12.434.987	2.268.397	1.032.815	1.581.998	53,2%
Γ. Μουσεία	3.345.997	605.426	324.929	387.949	19,4%
Δ. Αρχαιολογικοί χώροι	9.088.990	1.662.971	707.886	1.194.049	68,7%
III. ΑΡΙΘΜΟΣ ΕΠΙΣΚΕΠΤΩΝ ΕΛΕΥΘΕΡΗΣ ΕΙΣΟΔΟΥ					
	2019	2020 ⁽²⁾	ΙΑΝΟΥΑΡΙΟΣ-ΙΟΥΛΙΟΣ		Μεταβολή
			2020 ⁽²⁾	2021 ⁽²⁾	2021/2020
Σύνολο Επισκεπτών Ελεύθερης Εισόδου (Ε+Ζ)	7.124.291	1.504.431	838.245	716.131	-14,6%
Ε. Μουσεία	2.549.930	495.478	330.503	226.403	-31,5%
Ζ. Αρχαιολογικοί χώροι	4.574.361	1.008.953	507.742	489.728	-3,5%
IV. ΕΙΣΠΡΑΞΕΙΣ (σε ευρώ)					
	2019	2020 ⁽²⁾	ΙΑΝΟΥΑΡΙΟΣ-ΙΟΥΛΙΟΣ		Μεταβολή
			2020 ⁽²⁾	2021 ⁽²⁾	2021/2020
Σύνολο Εισπράξεων (Η+Θ)	130.938.846	21.176.036	8.383.137	17.886.320	113,4%
Η. Μουσεία	23.343.026	4.047.401	1.801.359	3.272.417	81,7%
Θ. Αρχαιολογικοί χώροι	107.595.820	17.128.635	6.581.778	14.613.903	122,0%

⁽¹⁾ Ισχύει ενιαίο εισιτήριο για το μουσείο και τον αρχαιολογικό χώρο.

⁽²⁾ Η λειτουργία των Μουσείων αναστάλη σταδιακά από τις 14 Μαρτίου 2020 έως τις 16 Ιουνίου 2020 και σταδιακά από την 1^η Νοεμβρίου 2020 έως τις 13 Μαΐου 2021. Αντίστοιχα, η λειτουργία των Αρχαιολογικών Χώρων, αναστάλη από τις 14 Μαρτίου 2020 έως και τις 17 Μαΐου 2020 και από τις 7 Νοεμβρίου 2020 έως τις 21 Μαρτίου 2021, σε εφαρμογή των μέτρων που ελήφθησαν για την αντιμετώπιση της πανδημίας της νόσου του κορωνοϊού (COVID-19).

ΕΠΕΞΗΓΗΜΑΤΙΚΕΣ ΣΗΜΕΙΩΣΕΙΣ

Έρευνα Κίνησης Μουσείων και Αρχαιολογικών χώρων	<p>Η έρευνα Κίνησης Μουσείων και Αρχαιολογικών Χώρων παρουσιάζει αποτελέσματα από το έτος 1970. Με την έρευνα αυτή συγκεντρώνονται στοιχεία από τον Οργανισμό Διαχείρισης και Ανάπτυξης Πολιτιστικών Χώρων (Ο.Δ.Α.Π.), εποπτευόμενο φορέα από το Υπουργείο Πολιτισμού και Αθλητισμού, σχετικά με τον αριθμό των επισκεπτών και των εισπράξεων από τα διατεθέντα εισιτήρια στα Μουσεία αρχαιολογικού και ιστορικού ενδιαφέροντος και στους Αρχαιολογικούς χώρους.</p> <p>Για το Νέο Μουσείο Ακρόπολης διατίθενται στοιχεία επισκεπτών και εισπράξεων από τον μήνα Δεκέμβριο του 2009.</p>
Νομικό πλαίσιο	<p>Η παρούσα έρευνα, η οποία διεξάγεται από το έτος 1970, είναι συνεχής και παράγει μηνιαία στοιχεία και κατ' επέκταση ετήσια, στη βάση της ΚΥΑ 15189/Β379/73.</p>
Περίοδος Αναφοράς	<p>1/7/2021 έως 31/7/20211</p>
Μεθοδολογία και ορισμοί	<p>Η έρευνα διενεργείται σε μηνιαία βάση και τα στοιχεία συγκεντρώνονται κυρίως από τον Οργανισμό Διαχείρισης και Ανάπτυξης Πολιτιστικών Χώρων (Ο.Δ.Α.Π.), εποπτευόμενο φορέα από το Υπουργείο Πολιτισμού και Αθλητισμού. Τα στοιχεία που συγκεντρώνονται αφορούν τον αριθμό των επισκεπτών και των αντίστοιχων εισπράξεων από τα διατεθέντα εισιτήρια στα Μουσεία αρχαιολογικού και ιστορικού ενδιαφέροντος και τους Αρχαιολογικούς χώρους της χώρας. Στοιχεία παρουσιάζονται κατά μήνα και στο τέλος του έτους συνολικά για όλο το έτος.</p> <p>Αριθμός ενιαίων εισιτηρίων:</p> <p>Από τον Απρίλιο 1999, εκτός του καθιερωμένου εισιτηρίου, άρχισε να καταβάλλεται ενιαίο εισιτήριο σε ορισμένα μουσεία και αρχαιολογικούς χώρους. Το σύνολο των εισιτηρίων αυτών για τον μήνα Ιούλιο του 2021 ανέρχεται σε 84.245</p>
Παραπομπές	<p>Περισσότερες πληροφορίες σχετικά με την Έρευνα Κίνησης Μουσείων και Αρχαιολογικών χώρων και παλαιότερες χρονολογικές σειρές διατίθενται στην ιστοσελίδα της Υπηρεσίας στο: http://www.statistics.gr/el/statistics/-/publication/SCI21/</p>